

Segment D Segment A Segment C

STREFA POŻAROWA NR. 3 - PIWNICA ( 3A, 3B, 3C)

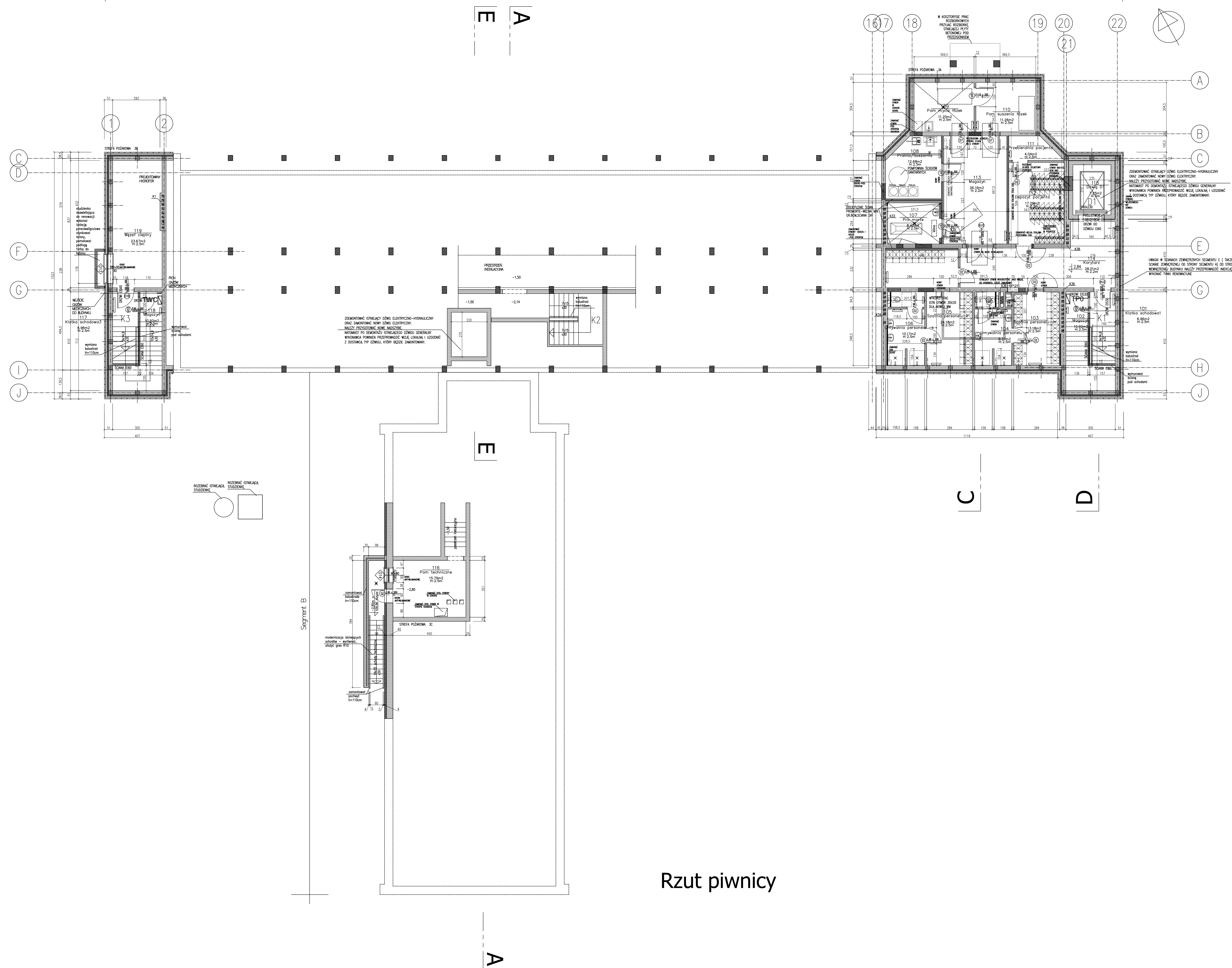

Zestawienie powierzchni

| Numer | Nazwa                  | m2            | H brutto |
|-------|------------------------|---------------|----------|
| 101   | Klasa schodowa1        | 6.96          | 2.50     |
| 102   | Magazyn                | 10.92         | 2.50     |
| 103   | Szatnia personelu-m    | 13.18         | 2.50     |
| 104   | Umывальnia personelu-m | 9.37          | 2.50     |
| 105   | Szatnia personelu-k    | 24.18         | 2.50     |
| 106   | Umывальnia personelu-k | 10.17         | 2.50     |
| 107   | Pro. marle             | 8.42          | 2.50     |
| 108   | Pralnia/auszorna       | 12.68         | 2.50     |
| 109   | Pom. mycia łozek       | 11.26         | 2.50     |
| 110   | Pom. suszenia łozek    | 11.26         | 2.50     |
| 111   | Przedsionek pacjenta   | 4.04          | 2.50     |
| 112   | Depozyt pacjenta       | 17.29         | 2.50     |
| 113   | Magazyn                | 26.16         | 2.20     |
| 114   | Korytarz               | 28.01         | 2.20     |
| 115   | Uzłw. st               | 7.25          | 0.00     |
| 116   | Pom. techniczne        | 15.79         | 2.50     |
| 117   | Klasa schodowa3        | 4.73          | 2.50     |
| 118   | Magazyn                | 10.92         | 2.50     |
| 119   | Wzrost ciepły          | 23.67         | 2.50     |
|       | <b>Suma</b>            | <b>256.23</b> |          |

Rzut piwnicy

SP. z o.o.  
ul. Krasna 13c  
01-415 Puzosin

Wydział: Okręgowy Przemysł i Turystyka Zakład w  
Londzie ul. Piłsudskiego 10

Adres inwestycji:  
ul. Piłsudskiego 10, 01-415 Londź, tel. 22 62 82 67  
Zakład: 01-415, ul. Piłsudskiego 10/201, 1-0000, Londź  
2. str. inż. 212

Nazwa obiektu:  
Budowa budynku technicznego ( gospodarczego ), budowa  
mieszkalnych, budowa biurowca, budowa technicznego  
zabudowy i obiektu dla wytworzenia energii elektrycznej i ciepła  
zakupem ciepła i energii elektrycznej w Londzie dla celów  
technicznych i gospodarczych obiektu  
specjalizacyjnego wraz ze zmianą zagospodarowania terenu

Nazwa projektu:  
Projekt techniczny do wykonania robót w zakresie projektacji i  
wykonania robót budowlanych w zakresie  
technicznego zagospodarowania obiektu

Nazwa obiektu:  
Budowa technicznego  
Budowa technicznego  
Inż. inż. arch. Magdalena Radowska 1313131P02000  
Inżynier  
Inż. inż. arch. Marek Radowski 1313131P02001  
Projekt wykonawczy  
05-12-2015 1:100  
Data wydania:  
05-12-2015 1:100

Rzut Piwnicy A/b/g/1